

NYHAMNSBLADET

NYHAMNS BYFÖRENINGIS MAGASIN UTKOMMER TVÅ GÅNGER PER ÅR TILL ALLA HUSHÅLL OCH NÄRINGSIDKARE I NYHAMN MED OMNEJD



Från vänster: Tommy Jonsson med Wille, Eva Sperling med Morris, Per Ahlgren med Trixi, Sven Åke Andersson med Buster, Mimi Belfrage Mohlin med Sickan, Eva Sjöberg med Gutten, Lars och Christina Andersson med Ylva-Maria och Sofia Sjödin med Ludde samt sonen Oscar i vagnen.

Foto: Gunilla Wingertz

HUNDMÖTEN PÅ STRANDHEDEN

Att vandra på våra vackra strandhedar är populärt. Ett glatt gäng hundägare som ofta går tillsammans på morgonrundan intygar att de har väldigt trevligt året runt. De har lärt känna varandra efter hand och har alltid något intressant ämne att diskutera. En viktig social samvaro för alla åldrar, där även hundarna trivs.

KUSTHEDSRESERVATEN sidan 4-5



EN MACBETH I TIDEN

sidan 7



GRANNSAMVERKAN

sidan 19

Kära Nyhamnsbor!

När jag skriver dessa rader i maj är det "vår" enligt almanackan. Jovisst: 6 grader "varmt", kyligt regn och en vass vind från sydost. Dags att plocka fram långkalsongerna igen? Ja snarare dem än badbyxorna i alla fall!

Allt är ordnat inför våren; Valborgsbålet brann fint, Höganäs manskör sjöng vackert som vanligt och fackeltåget ringlade genom byn, stranden och fäladen är städade, bryggan på plats och snart nog badflotten. Så vi är beredda. Nu saknas bara lite välvilja ifrån vädrets makter.

I samband med årsmötet i mars fick vi in två nya krafter i styrelsen, Anne Avén och Ylva Runnström, som presenteras lite mer utförligt längre bak i tidningen. Redan efter denna korta tid har deras energi och entusiasm inför uppdraget imponerat och ni skall veta att ni båda är hjärtligt välkomna i styrelsen!

Midsommarfirande

En av Byföreningens huvudtraditioner är midsommarfirandet på ängen bredvid badgryggan.



- **Kl 10.00**
lövar och reser vi majstången tillsammans. Ta gärna med egna blommor, och ju fler vi blir desto roligare!
- **Kl 15.00**
spelar musikerna upp till dans för stora och små. Lekar och dragkamp blir det också enligt tradition.

Ta med fikakorg. Vi hoppas att det blir fint väder!
Alla är varmt välkomna!



Foto: Anne Avén

Nu hoppas vi alltså bara på en fin sommar för det har vi väl alla förtjänat efter en lång och mörk vinter och en kylig vår och så hörs vi framåt senhösten när nästa nummer av Nyhamnsbladet kommer ut!

Må gott och njut av dagen i vårt sköna Nyhamn!

Axel Bergenfelt
Ordförande i Nyhamns byförening

Sommarens strandfogde



Foto: Calle Ringdahl

- Jag heter Ester Blandford och är strandfogde under sommaren. Det innebär att jag ser till att det är rent och snyggt vid badbryggan och håller koll på badtemperaturen.
- Jag går ut 7:e klass till sommaren och under sommarlovet planerar jag att bada och segla så mycket som möjligt. Därför hoppas jag på en riktigt fin sommar med både sol och vind.

Ester Blandford

Erosionen av Stelegången måste stoppas

Stelegången är en gång- och cykelväg mellan naturskyddsområdet i söder och Brovägen i norr. För några decennier sedan var den en bred väg, farbar med bil, men succesiv erosion har förvandlat den till den smala passage den är idag.

Nämnda stråk har sedan åtskilliga år härjats av erosion. 1989 drabbades Stelegången särskilt hårt av erosions-skador. Akuta men dock enbart tillfälliga åtgärder har vidtagits för att skydda kommunens avloppsledning som betjänar fastigheterna längs Stelegången.

Bredden från tomtgränsen vid en av fastigheterna till överkanten av "platån" var ca 12 m 1992, idag är den ca 6 meter. Vinkeln från platån till havsnivån har förändrats och jordlagren har spolats bort.

Idag har erosionen gått så långt att avloppsledningen i det närmaste ligger blottlagd med en akut risk att förstöras. Jordlagren har "spolas bort underifrån" och ledningssystemet är således i akut fara att förstöras.

Stelegångens existens hotas

Erosionen har gått så långt att Stelegångens existens hotas på en sträcka motsvarande Kompassvägen 4 till Kompassvägen 11. En fortsatt erosion hotar betydande ekonomiska värden för såväl kommunen som de fastigheter som gränsar till berört område. En fortsatt erosion kommer även att få stora konsekvenser för miljön. Vidare är Stelegången en viktig del av Kullaleden.

Åtgärder som ej varit erosionskyddande

Stenskoningar har under årens lopp anlagts i begränsad omfattning längs berörd sträcka. Vissa av skydden har anlagts av kommunen och vissa på privata initia-



Hemställan till kommunen

"Nyhamns Byförening och under-tecknade berörda fastighetsägare hemställer att kommunen nu gör en grundlig inventering av problemen och därefter omgående vidtar de åtgärder som behövs för att skydda Stelegången och därintill liggande fastigheter. Förslag på lämpliga åtgärder är nämnda i detta dokument. Nyhamns Byförening och representanter för berörda fastighetsägare är beredda till fortsatt dialog i detta ärende".



Foto: Gunilla Wingertz

tiv. Länsstyrelsen har även medgivit Nyhamns Byalag/Hamniförening att deponera muddringsmassor i området. En åtgärd som ej är erosionsförebyggande utan har snarare haft motsatt verkan. Den nuvarande stenskoningen består således av "tippad sten". En metod som ej är erosionskyddande.

Åtgärdsförslag har lämnats in till kommunen

Förslag på åtgärder har under våren lämnats in till kommunen i en skrivelse från Nyhamns Byförening och berörda fastighetsägare. I förslaget föreslås att befintlig stenskonig grävs bort. Lämpliga stenar kan återanvändas. Plats för ny stenskonig grävs ut. Stenskoningens fot grundläggs så att den hamnar ca 40 cm under befintlig strandyta. Geotextil läggs under ett lager av mindre stenar. Det yttre lagret utgörs av natursten eller sprängsten. Stenarna placeras "ordnat". Stenskoningens lutning bör vara 1:3 och dess ändar avslutas mjukt mot omgivningen. Sanden läggs tillbaka över stenskoningens fot. Innanför kröningen anpassas vegetationen.

Kommunen granskar nu ärendet och har beställt en utredning som väntas bli klar i slutet av maj. Byföreningen, berörda fastighetsägare och alla som värnar om denna pärla till promenadstråk, med "stelor" att hänga fiskenät till tork på, hoppas på snara och hållbara åtgärder.

Red

Våra kusthedsreservat



Nyhamnsläge är en plats i världen som är enastående vacker, givande och rik på historia, växter, djur och natur. Tack vare att området är intressant ur både nationell och internationell synvinkel finns två naturreservat här; dels kustheden Nyhamnsläge - Strandbaden, dels Nyhamnsläge - Lerhamn.

Vi som älskar att promenera och vistas i naturen har alla möjligheter att ta del av denna, men också skyldigheter att följa regler och föreskrifter. Allt i syfte att värna om områdets speciella värden. Därför gäller inte allemansrätten inom reservaten, utan särskilda föreskrifter som gäller envar som vistas i reservatet. Vi har bett länsstyrelsen om nya skyltar i de fall skyltarna är svårästa eller saknas.

Hänsyn till andra människor och djur

Det är många som promenerar med sin hund inom reservaten. Det är en fantastisk miljö för både hund, husse och matte. Då är det mycket viktigt att du har ditt djur kopplat. Reservatet är inte ett rastställe där du kan släppa din hund fri, utan det är särskilt viktigt att du inom reservatet följer föreskriften om att djur ska vara kopplat. Skälet för detta är att du ska ta hänsyn till andra människor och djur inom reservatet. En fågelmamma kan störas och oroas och kanske måste lämna boet för att din hund kommer dit, samtidigt väntar en rovfågel på att du och din hund ska passera, och sedan är skadan skedd. Du kan bidra med att värna djur och naturlivet på ett så enkelt sätt som att hålla ditt djur kopplat, det är dessutom samma regel som gäller på gator och torg.

Länsstyrelsens ansvar

Det är Länsstyrelsens uppdrag och ansvar att bevara och skydda natur- och kulturarv inom naturreservaten genom skötsel, lagar och förordningar. Föreskrifterna i ett naturreservat varierar mycket mellan olika reservat, beroende på vilka motiv som ligger bakom reservatsbildningen.

*På uppdrag av Byföreningens styrelse
Text och bilder, Ylva Runnström*

Så här skriver Länsstyrelsen på sin hemsida www.lansstyrelsen.se

Nyhamnsläge - Strandbaden

Reservatet sträcker sig längs kusten söder om Nyhamnsläge (söder om Stelegången, reds anm) till Strandbaden. Den i övrigt smala strandremsan längs kusten breder ut sig kring en "ör", en moränrygg, som sticker ut i havet vid Kullens havsbad. Området är en rest av den stora betade allmänning som en gång täckte stora delar av Kullahalvön.



Vegetationen består av omväxlande ytor med gräs- och örtrik hed, ljung- och kråkris samt kala sandytor. Här kan man bland annat hitta borsttätel, sandstarr, baktimjan, krypvide, martorn, strandbeta, paddfot, kustruta, hedblomster, sandmålla och färsvingel. Två mindre vattendrag, Skälebäcken och Norrfäladsdicket, rinner genom området ut i Öresund. I öster, mot bebyggelsen, finns partier med planterad tallskog och en del björk- och ekdungar. Det grunda kustområdet och revet har stor betydelse för rastande sjöfåglar. Året om ses olika vadare, änder och piplärkor. På själva revet häckar flera arter och man får inte gå för nära och störa dessa under vår och sommar. Ett betongfort söder om reveln är en bra observationsplats.

Föreskrifter för allmänheten i naturreservatet Nyhamnsläge-Strandbaden

Inom reservatet gäller bland annat förbud att:

1. Skada fast naturföremål eller ytbildning
2. Plocka eller gräva upp växter
3. Tälta eller ställa upp husvagn
4. Göra upp eld. Valborgsmässa- eller midsommarbål får dock anordnas inom fem meter från strandlinjen
5. Medföra ej kopplad hund eller annat lösgående husdjur
6. Beträda område som är inhägnat i avsikt att skydda vegetation och mark
7. Rida. Ridning tillåts dock 15 september – 30 april längs stranden mellan vattenlinjen och etablerad vegetation. Passage till stranden från parkeringsplatsen i Stora Skärsvägens förlängning. Se karta i beslut eller på vid reservatet uppsatta informationsskyltar.
8. Framföra motordrivet fordon annat än på härför anvisad väg och plats
9. Lägga upp båtar på stranden utan länsstyrelsens tillstånd
10. På ett störande sätt använda radioapparat, grammofoon, bandspelare etc
11. Anbringa tavla, plakat, affisch, skylt, inskrift eller där med jämförlig anordning



Nyhamnsläge - Lerhamn

Reservatet är beläget längs stranden mellan Lerhamn och Nyhamnsläge. Kustheden är av stort biologiskt och kulturhistoriskt värde, samt har stor betydelse för friluftslivet. Syftet med reservatet är att säkerställa och hävda ett öppet beteslandskap under lång tid. Området längs stranden har i århundraden varit en öppen betad kusthed som tillhört det stora utmarkssystemet i Kullabygden. Det karaktäriseras av lågvuxen och mosaikartad vegetation, påverkad av vind, hav och bete.

Ut mot havet finns strandängar med salttåg, kärrsälting, gäsört och smultronklöver. De stora klapperstensfälten innanför är ganska glest bevuxna med örter som strandkål, skatnäva och strandsmällglim. I den inre norra delen finns vattensamlingar omgivna av stora områden med fuktängar. Här växer bland annat gökblomster, blodrot och ängsvädd, men även kalkindikerande arter som darrgräs, spåtistel och rödklint. Högre upp i östra delen av reservatet är markerna torra och domineras av färsvingel och rödven med örter som trift, gulmåra och baktimjan.

Fågellivet är rikt och man brukar kunna se gravänder, strandskator, rödbenor, tofsvipor och i busksnåren håller gulsparvar, törnskator, hämplingar och gärdsmys till. På området finns en domarring, två eller tre gravhögar samt tre stensättningar. Gravhögarna tillkom under bronsåldern (1800 - 500 f Kr) och innehåller ofta flera gravar. Stensättningarna och domarringen markerar brandgravar från järnåldern (ca 500 f Kr - ca 1000 e Kr).

Föreskrifter för allmänheten i naturreservatet Nyhamnsläge-Lerhamn

Inom reservatet gäller bland annat förbud att:

1. Spräcka, gräva, borra, måla eller på annat sätt skada stenar, block, hållar eller terrängformer
2. Utföra någon form av anläggning eller ställa upp för reservatet främmande föremål
3. Bryta kvistar, fälla eller på annat sätt skada levande eller döda träd och buskar
4. Plocka eller gräva upp växter
5. Deponera trädgårdsavfall
6. Avsiktligt störa djurlivet t ex genom närgången foto-grafering av fågelbo
7. Göra upp eld
8. Tälta eller ställa upp husvagn, campingbil eller motsvarande
9. Framföra motordrivet fordon annat än på anvisad väg eller parkeringsplats
10. Parkera annat än på anvisad plats
11. På ett störande sätt använda ljudanläggning eller motsvarande
12. Anbringa tavla, skylt, inskrift, affisch, snitsel eller därmed jämförlig anordning.



Allsidig kost är viktig för ditt välbefinnande.

Hos oss hittar du alltid drygt 3 000 titlar i lager parallellt med ett uppdaterat sortiment av pappers- och kontorsvaror – och så en kaffe-menü som inte skäms för sig. Varmt välkommen till en riktig bokhandel – med riktigt många olika sidor, alltså!

Köpmansgatan 13. Höganäs. Tel 042-34 01 97. Öppet måndag–fredag 10–18, lördag 10–15. **HÖGANÄS Zokhandel & Cappuccino** 

Hugo - en MacBeth i nutid och framtid

Hugo Horn Maurin, sextonårig Nyhamnsbo, ska axla huvudrollen i Eric Ruuths uppsättning av Shakespeares MacBeth. Det är tio dagar kvar till premiären i Blå hallen när Nyhamnsbladet får en pratstund.

Teater har länge varit ett av Hugos stora fritidsintressen. Han har varit med i teatergruppen på Eric Ruuth sedan 4:e klass och har hunnit medverka i ett antal pjäser. Att nu få delta i den stora uppsättningen av MacBeth med över 100 medverkande tycker Hugo är en stor glädje.

Det ligger mycket arbete bakom att lära sig replikerna. En spännande utmaning har varit att sätta sig in i rollen som en maktlysten och äregirig mördare, att gå emot sin egen inre karaktär, tycker Hugo. I Eric Ruuths uppsättning är handlingen förlagd till nutid och framtid, där ämnen som miljö och demokrati gör temat i det 400 år gamla dramat aktuellt än idag.



Foto: Peter Snögrip

I sommar kan vi se Hugo i rollen som seglarinstruktör i Röde Orm och även det kräver entusiasm och engagemang, vilket Hugo verkar ha mycket att dela med sig av.

Gunilla Wingertz

Välkommen till
salongen för
hela familjen!

Ring 042-34 46 61 och boka tid.

Öppet tisdag-lördag

Besök gärna min hemsida och Facebooksida

Jennys Hårvård

www.jennysharvard.se

Öppettider: Tisd-lörd efter tidsbokning
Krappervsv. 115, 263 76 NYHAMNSLÄGE

Gilla på

VI SPONSRAR
LOKALA SPELARE



TILLSAMMANS VÄRNAR VI OM KULLABYGDEN

Som kund hos oss är du med och stöttar ett lokalt föreningsliv och en levande kommun. Vi investerar i Kullabygden och arbetar för en trivsamt och trygg miljö till våra invånare och företag.

 **Höganäs Energi**

Vi utför alla sorters elinstallationer inom nybyggnation, renoveringar, ombyggnader, värmepumpar & olika värmesystem.

Vi är även godkända och certifierade för lantbruk, hästgårdar och trädgårdsmästeri

Vi utför "säker gård" som sänker dina försäkringspremier radikalt

Full Elbehörighet

Godkänd för F-skattsedel

Goda referenser

Rot-Avdrag

Fri konsultation

Fri offert



Liljegatan 1 163 33 Höganäs
Telefon 073-3185198

Jubileumsfirande med öppet hus på Krapperup

Det är i år 50 år sedan den siste fideikommissarien friherre Gustaf Gyllenstierna bildade Gyllenstiernska Krapperupsstiftelsen med uppgift att värna om borgen och dess samlingar, parken och den omgivande godsmiljön samt att stödja humanitära ändamål, vetenskap och forskning.

Idag är Krapperup i allra högsta grad en levande miljö med borgen, parken, museum, konsthall, musikhall, kaffestuga och slottsbutik. Förutom arrendegårdar, betesmarker och skog driver stiftelsen jordbruk på över 900 hektar.

Öppet hus 26-27 augusti

I samband med stiftelsens jubileumsfirande blir det öppet hus då alla är välkomna! Det blir borgvisning, parkguidning, visning av jordbruksmaskiner, kaffestugan, slottsboden och konsthallen har öppet och det blir konserter i musikhallen.

Anne Avén

HYR SLÄP NÄRA DIG

HYR AV **Kullaslöp**

072-559 84 01
Kullaslöp i Nyhamnsläge

ÖPPETTIDER:
VARDAG 7 - 18
LÖRDAG 8 - 15
SÖNDAG STÄNGT

Nyhamnsfotografer ställer ut

I Höganäs fotoklubb finns det nu ett 10-tal medlemmar bosatta i Nyhamnsläge. Några av oss kommer att representeras på naturum Kullabergs utställning "Ett myller av liv" där djurlivet i våra naturreservat åskådliggörs.

Vernissage ägde rum den 29 april. Utställningen finns att beskåda hela sommaren fram till den 4 september. Fotograferna från Nyhamnsläge är Claes Boström, Colinette Hammar, Elisabeth Lindvall, Gunilla Sundström och jag själv Annika Holst.

Fotoklubben kommer också att ha en utställning i Mölle stationshus 5-11 augusti. Även där kommer fotografer från Nyhamnsläge att ställa ut, men då med andra alster.

Annika Holst
Höganäs Fotoklubb

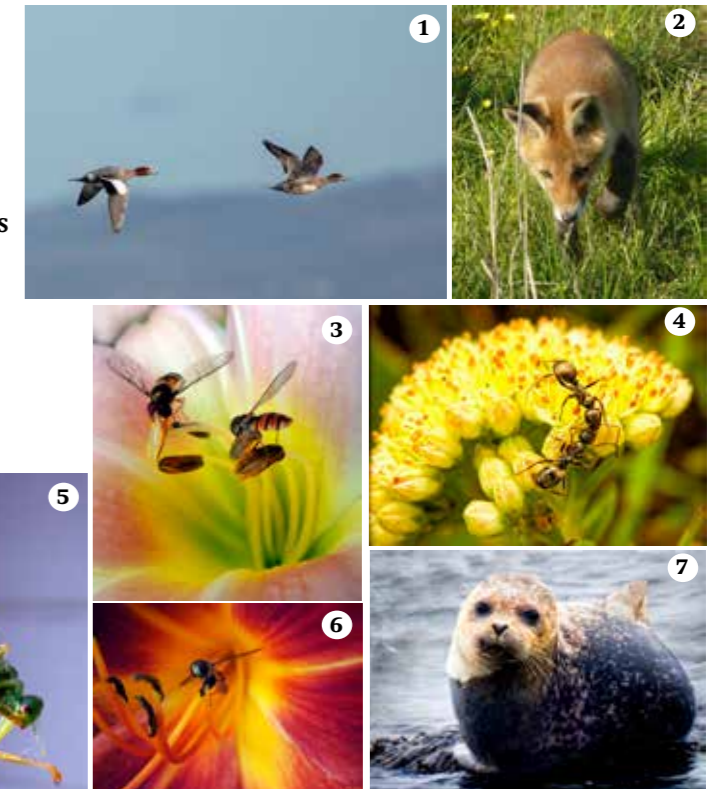

Foton: 1- Claes Boström. 2 - Gunilla Sundström. 3, 5, 6 - Annika Holst. 4, 7- Elisabeth Lindvall.

Vi har mer än ni tror! Kullabygdens keramik

BUTIK PÅ KRUKMAKERIET

Lerkrukor i många former och storlekar. Bruksföremål i stengods: muggar, skålar och formar m m.

Krapperupsvägen 254, Nyhamnsläge
kullabygdenskeramik.se

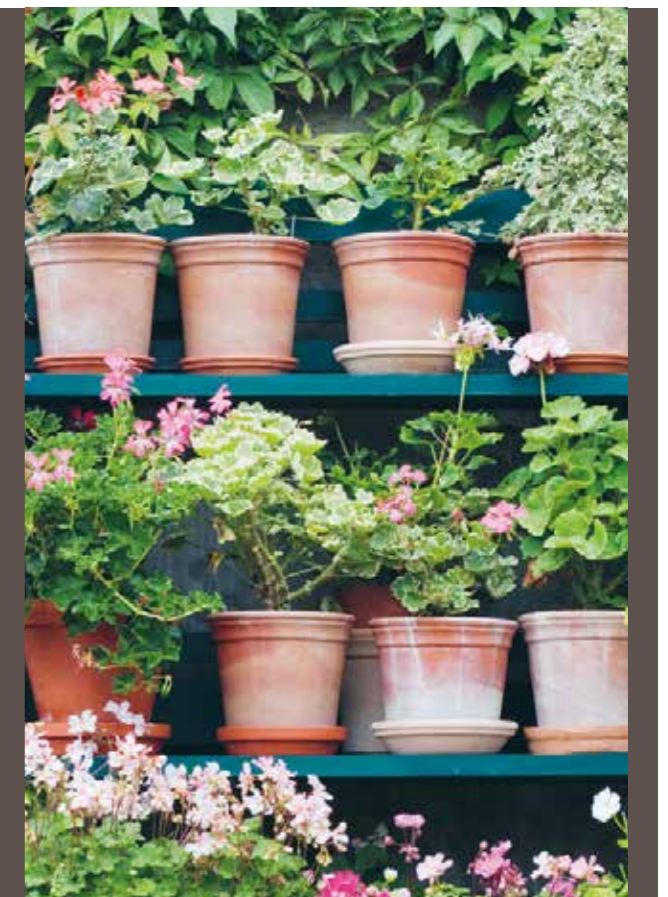



 När du ska köpa eller
 sälja en bodröm.
 valvet.se

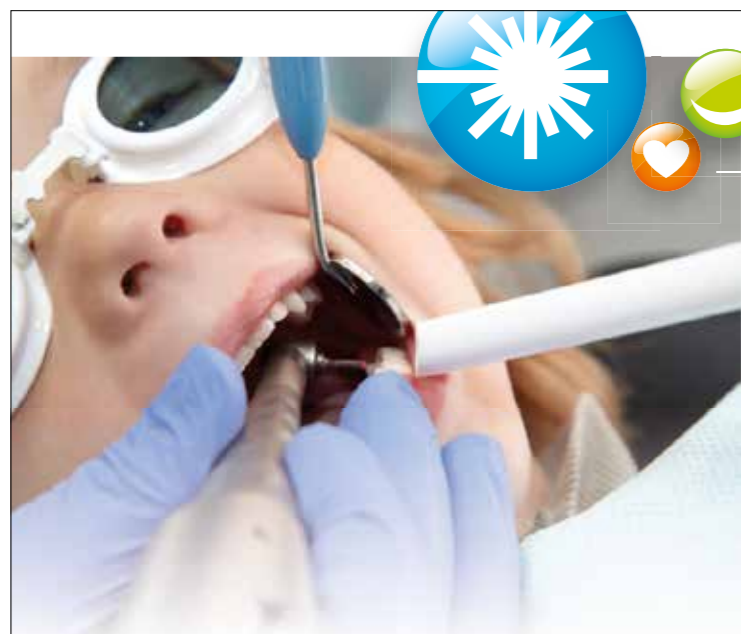

Välkommen till Kullabygdens enda tandläkare med laser!

Vi använder laser som ett komplement och är de mest erfarna inom tekniken i nordvästra Skåne. Behandling med laser är skonsamt för patienten och kan idag användas till allt från lagning av hål till kirurgiska ingrepp.
 Läs mer på www.hoganastandlakargrupp.se



Höganäs Tandläkargrupp

Storgatan 47, Höganäs 042-34 04 44
www.hoganastandlakargrupp.se

Rapport från Strandgruppen

Det vi tidigare har kallat Bryggruppen har vi nu bytt namn på till Strandgruppen då gruppens åtaganden inte bara omfattar brygga och flotte utan även toan, strandstädning m.m. Nu är det dessutom Martin Bergenström som ansvarar för denna verksamhet, under en övergångsperiod stöttad av såväl Stefan Svensson som av Axel Bergenfelt.

Som en följd av Bojans goda idé samordnade vi i år strandstädningen och iläggning av bryggan med flakar, stegar och räcken. Det gjorde att vi bara behövde buda folk en gång istället för två. Ca 20 personer mötte upp och allt var klart på ca 3 timmar. Stort tack till alla som hjälpte till!

Bryggan har lyckligtvis klarat vinterns stormar utmärkt och vi hoppas förstås att det fortsätter så framöver. Under våren skall flottens förtöjningar kontrolleras med hjälp av dykare och när ni läser detta har det förhoppningsvis redan skett.

Toaletten är fortsättningsvis mycket uppskattad och flitigt använd året runt. Endast enstaka fall av illdåd har noterats – tråkigt när så sker men vi är glada för att det inte varit av allvarigare slag.

Nu väntar vi bara på att det skall bli varmare i både luft och vatten – det blev inget premiärdopp kring Valborg som brukligt är men säsongen kan ju sträcka sig en bra bit in på hösten så vi hoppas att kunna ta igen förlorade värbad med njutbara höstbad!

Välkomna att njuta av salta bad, en renstudad strand och en fin toa!

Strandgruppen



Foto: Gunilla Wingertz

Det mest spännande fyndet under strandstädningen var, förutom en "sjörövarflagga", denna flaskpost från Helsingör. Etiketten manade upphittaren att skicka flaskan vidare samt att meddela avsändaren var den hittats.
 Sagt och gjort!

Exteriört & Interiört
Ideér och skisser, ritningar
Bygglov

LJUNGBERG'S
INTERIÖR
& DESIGN
ARKITEKTER

Lillaskärsvägen 4, Nyhamnsläge
 042-123010, inbox@ljungbergs-id.se www.ljungbergs-id.se

VI HAR ETT STORT UTBUD AV
PATRONER TILL BRA PRISER!

Nyhamn Data
 Storgatan 53, 26331 Höganäs
 042 - 36 21 20
info@nyhamndata.se www.nyhamndata.se



Foto: Torben Brattström

Byarna runt Nyhamn, del 2

Lerhamn - från fiskeläge till pendlarboende

Nyleje anläggs 1725 när två fiskartorp byggs ovanför nuvarande hamn. När Nyhamnsläge anläggs några årtionden senare ändras namnet till Lerhamn.

BYNS NYA NAMN tillkommer sannolikt på grund av tillgången på Lera i brinken ovanför nuvarande båtuppläggningsplats. Inte till följd av lera i hamnen så som det ofta stått att läsa i ortstidningen, botten består istället till övervägande del av skiffer. Under 1700-talet producerar ett mindre tegelbruk, som ägs av Krapperup, tegel för godsets eget bruk, det brinner ned under första halvan av 1800-talet. Sillfisket är fram till en stor del av 1800-talet omfattande i Kullabygden och även i Lerhamn.

DEN EGENTLIGA UTBYGGNADEN av byn börjar först i slutet av 1700-talet. Krapperup äger marken och en del fiskare äger sina egna hus medan andra är arrendatorer. Byfogden ser till att arrendatorerna sköter sina tomter och hus samt att fiskarna levererar betalning genom "ydesill" både till prästen i Brunnby och "Herrgårn". Dessutom är de tvungna att utföra ett antal "båtäckor" varje år vilket innebär att segla godsets lantbruksprodukter, ibland ända till Köpenhamn. Havet är bybornas försörjning, ett farligt arbete där kyrkogården i Brunnby kan vittna om förlisningar och de många män i bygden som förlorat livet till sjöss.

LERHAMNS EPOK SOM sjöfartsort tar fart med bygget av den första däcksbåten ca 1830. Vid denna tid har byn fått sin första krog belägen i byfogdens hus mitt på Hans Fex väg. Entreprenörsandan driver utvecklingen vidare till betydligt större båtar, från jakter till tvåmastade skonare, som nu börjar byggas på stranden vid hamnen. Virket köps på rot från Vegeholm och Kulla Gunnarstorp och skeppsbyggmästare Banck från Arild är behjälplig med de tekniska beräkningarna och utslagning av spantrutor. Stockarna sågas till timmer i såggropar på fäladen söder om byn. På hamnplan uppförs en materialslänga för verktyg och virkesförvaring och senare också för byns brandspruta. Utöver det tiotal fartyg som byggs på stranden köps samtidigt ett antal större fartyg in externt. På 1860-talet är det registrerade Lerhamnstonnaget större än Helsingborgs. Fartygen ligger av naturliga skäl aldrig i Lerhamn och för att få driva handel är redarna tvungna att skriva sig som borgare i t.ex. Landskrona.

DE TIDIGARE FISKARSLÄKTERNA har blivit sjökaptenssläkter. Tegelhus ersätter trähusen som ett tecken på växande välstånd och rikedom. De mest kända skepparna och redarna under Lerhamns storhetstid härstammar från släkterna Fex och Öfverberg men även personer som Måns Bengtsson, Sven Nilsson och inte minst de fyra bröderna Andersson betyder mycket för Lerhamns utveckling från fattig fiskarby till ett av de mest ekonomiskt välmående samhällena i Kullabygden under 1800-talet.

UNDER SENARE DELEN av 1800-talet får byn sin första affär genom Bothilda Fex "Kongen i byn" och under 1900-talet finns det flera affärer inklusive kött- och mjölkaffär. Vid sekelskiftet 1900 har sjöfarten i stora drag upphört helt och några år senare finns inte ett enda fartyg registrerat i Lerhamn. En bidragande orsak är att Lerhamns skepparna inte har nautisk kompetens att föra ångfartyg vid tiden för segelsjöfartens utdöende. Byn kommer under första hälften av 1900-talet alltmer att bebos av pensionerat sjöfolk och deras familjer och Lerhamn saknar nu unga familjer. Uttrycket "Dödens rike" myntas under 1940-talet som ett epitet på Lerhamn.

VID SEKELSKIFTET KOMMER badlivet och turismen till Lerhamn. Järnvägen 1910 underlättar kommunikationen. Kvinnorna i byn, troligen stärkta av Bothilda Fex etablering som affärskvinna, utvecklar den nya servicenärningen och inte mindre än tre pensionat inrättas i Lerhamn. De första fiskarhusen säljs till sommarboende och under 1940- och 50-talet friköps de flesta tomterna från godset. Samtidigt styckar Krapperup av de första tomterna för fritidsbebyggelse vilket gör att den än idag gällande detaljplanen från 1943 upprättas. Krapperup skänker 1954 hamnen till Lerhamnsborna. Renovering sker med utbyggnad av bryggor och bro inför fritidsbåtarnas inträde på arenan. Ända fram till 1960-talet fortsätter dock perioden med minskning av fast boende i Lerhamn. Järnvägen läggs ned 1968 och det sista pensionatet stänger sin verksamhet på 1980-talet.

1975 RIVS DET Stora Hotellet och fem nya hus byggs på tomten, från andra fastigheter sker avstyckningar och byn förtätas. Unga familjer etablerar sig i de nybyggda husen, barn växer upp och skolskjutsen tar en vända ner till byn för upphämtning av de yngsta. På 1980-talet finns som mest ett trettiotal barn i byn och

närservicen i Nyhamnsläge är väl utbyggd med bank, postkontor, skola, dagis och ICA. Den gamla järnvägsvallen är nu promenad- och cykelväg, buss och bilism utgör basen för arbetspendling och försörjning.

VI LERHAMNSBOR ÄR stolta över vår vackra by och dess kulturhistoriska värden. Oavsett om husen byggts av trä eller sten är vi alla fastighetsmultimiljonärer på gott och ont. Det senaste decenniet har befolkningstallet åter minskat, färre än 10 skolbarn bor idag i byn. Hälften av byns 87 fastigheter är fritidsboende och vi som bor här året runt får med årstidernas växlingar träffa våra efterlängta grannar och vänner igen. Även om medelåldern och antalet pensionärer ökar finns det ingen anledning till omedelbar oro för sviktande krafter, varje morgon utgår en lokal grupp stavgångare från ruffen vid hamnen.

VÅR VÄGFÖRENING TAR hand om byns vackra grusvägar, byföreningen organiserar hamnskötsel, strandrensning och ett antal sociala arrangemang. Varannan lördag inbjuds till bad i den vedeldade bastun på piren. Turismen bidrar fortsatt till bybornas inkomst, prisbelönt pizza och vacker keramik finns att köpa på Mölle Krukmakeri (som ägs och drivs av Lerhamnsbor, reds anm) och B&B erbjuds i några av Lerhamns husen. På sommaren hälsar vi ett stort antal badande gäster välkomna till vår hamn och på senare tid välkomnar vi också en ström av kulleledsvandrare till den lyxiga EU-toaletten vid parkeringsplatsen. Hästarna i byn bjuder på trädgårdsgödsel och rosorna i våra rabatter blomstrar som aldrig förr.

Kristina Källén
Ordförande i Föreningen Lerhamns By
Med historisk text av hammästare Björn Jacobson.



**PLISSÉ
EXPERTEN**

Plisségardiner i nytt ljus

Ge ditt hem en ny inramning med vackra, flexibla och funktionella plisségardiner. Med sin stilrena design skyddar de mot sol, värme och insyn. De kan dras både uppifrån och ner - eller nerifrån och upp och är dessutom enkla att montera. Varmt välkommen till vårt showroom för mer inspiration och personlig rådgivning, på Magasin 36 vid Höganäs Saluhall.

042-22 22 44 / info@plisseexperten.se / www.plisseexperten.se

Tandläkaren i Nyhamnsläge

Vi tar emot hela familjen! Från nyfödd och uppåt.
Implantatbehandling och allmän vuxentandvård.

Besök gärna vår hemsida:
www.tandlakarenordstrand.se

Välkomna



Nordstrand
Tandläkare Carl-Erik Nordstrand

Krappervägen 115
263 76 Nyhamnsläge
telefon 042-34 48 03



VÄLKOMMEN!
Bräcke Mölla är
ÖPPEN för VISNING

Söndagen den 25 juni
Söndagen den 2 juli
Söndagen den 16 juli
Söndagen den 23 juli
samt
Söndagen den 6 augusti
har vi en liten marknad
med lokala produkter

Kl. 11.00 – 17.00 varje gång

Vill du var med?
Intresset för Bräcke Mölla har ökat. Vill du baka bullar / kakor till våra visningar?
Sikta? Baka bröd?
Blanda brödmix?
Köra Möllan? Mala?
Arbeta med underhåll?

Kontakta
Peter Sandell
070-2465401 eller
[maila peter.sandell@prodevent.se](mailto:peter.sandell@prodevent.se)

Foto: Malin Folkesson

Sillkvällarna i hamnen

Föreningen Hamnens Vänner inbjuder till sedvanliga sillakvällar i Nyhamnsläges hamn.

Traditionen fortsätter även sommaren 2017. Varje fredag från den 30 juni, fram till 25 augusti mellan ca 18.00 och 21.00 serveras du läckra sillmackor, grillad korv, kaffe med hembakat och lotterier.

Alla är välkomna!

Foto: Marie Cheshire



*Marint på
Köpmansgatan!*

Sjöbutiken

Modellbåtar & Marin inredning
www.sjobutiken.se

Öppettider: vard 10-18 lörd 10-15
Köpmansgatan 14, 263 38 Höganäs

Rullskridskor till heders i vindpiskad badortsidyll

Grabben i islandströja och plusfourbyxor, som timme efter timme kanar upp och ner för gatan på rullskridskor, kunde vara en reminiscens från den förra snöfattiga vintern. Men lika gärna kan man betrakta honom som en företrädare för den intrusne badgästen i Nyhamnsläge den solfattigaste sommaren i mannaminne.

Det tycks finnas skäl att sluta bada och börja åka rullskridskor i stället. Vinden blåser hårt och väst från norr. Vågorna spolar ihärdigt upp tångruska efter tångruska längs den vita kusten och snart ligger tång och annat sjögräs som ett enda smutsbrunt bälte på stranden.

Gatorna ligger lika öde som



strand. Hos handelsman Cronberg, som känner alla gamla och nya badgäster, kan man få veta att dom — badgästerna — finns där, fast dom inte syns. Dom spelar tolv, läser pocketbooks och dricker grogg i allsköns ro bakom stängda fönsterluckor.

Men nu tittar kära gamla solen fram igen bakom de tunga molntapparna, och tre trallan-

de jäntor som omsorgsfullt svept in sig i badrockar fyller tomheten med sina glada skratt. Det gäller att passa på medan solen är gunstig tycker malmöflickorna Ulla Edrup och Vivian Berglin och Christina Cronberg, som bor året om i Nyhamnsläge.

När allt kommer omkring kan man ha riktigt roligt i vattnet när man är 16 år och vågorna går meterhög. Efter en stund märker man inte ens att vattnet bara håller 16 grader.



Man kan ha skoj i vattnet när man är 16 år och vattnet går meterhögt fastän det bara håller 16 grader tycker Ulla Edrup, Vivian Berlin och Christina Cronberg.

DET MEST TYPISKA

Det lär knappast finnas någonting som är mera signifikativt för Nyhamnsläge än släkten Cronberg. Det myllrar av små och stora cronbergare överallt i byn. Tretton telefonabonnenter med det efternamnet vittnar endast i mycket ringa omfattning om de verkliga proportionerna.

Skulle någon komma på den lönska tanken att vi farit till Nyhamnsläge för att göra reklam för Cronberg så är det komplett fel — förklaringen är den att varannan människa vi träffade i byn råkade bära just det namnet.

Bortsett från cronbergarna är Nyhamnsläge en badort med en alldeles egen atmosfär. Man inbillar sig gärna att det är den

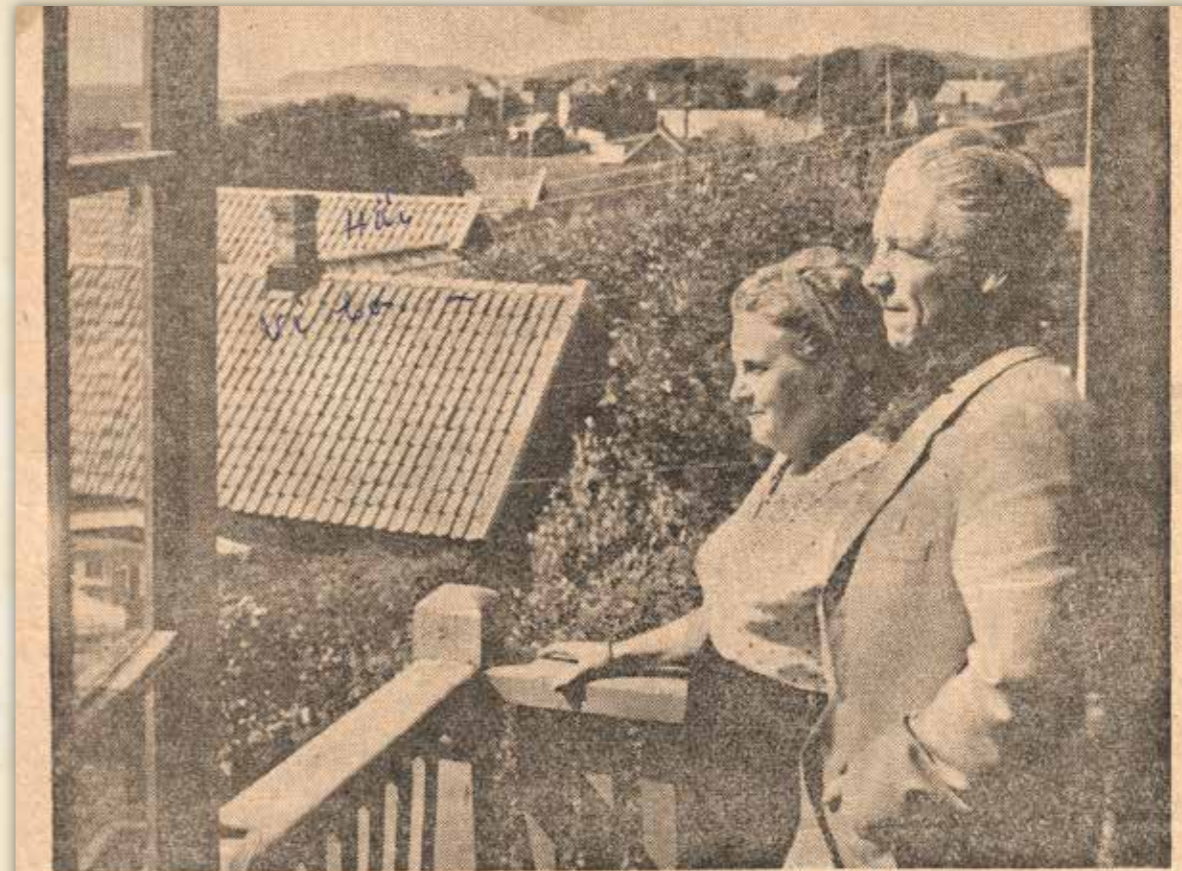

Docent Justus Ström, Stockholm, kom till Nyhamnsläge för mer än 40 år sedan tillsammans med sina föräldrar. Han har återkommit till sin sommarby praktiskt taget varje sommar sedan dess. Här njuter han av den underbara utsikten från sommarlägenhetens balkong tillsammans med fru Märta.

envisa vinden som gett det gamla fiskeläget dess säregna charm. Både sommargäster och nyhamnsbor har hjälpts åt att skapa lummigheten. Just den och de många vindskydden är på något sätt också typiska attribut i sommarbyn.

— Man får lugn och ro i Nyhamnsläge, sa en pocketbookläsande herre (som på egen önskan förblir anonym) då vi ertappade honom i en slängunga bakom lummiga buskar dit vinden inte lyckats leta sig.

— Arligt talat är Nyhamnsläge helt enkelt det bästa som finns, och här är underbara bad även om tången just nu ger ett annat intryck. Det allra bästa med Nyhamnsläge är att folk inte hittar hit, man kör förbi. Vi är tacksamma så länge som dom gör det — för så länge får vi ha vår idyll för oss själva. Sade mannen i slängungan och återgick till pocketboken.

MINNEN FRÅN FISKE-LÄGET

Docent Justus Ström från Stockholm, överläkare vid Stockholms epidemisjukhus, har ännu en god bit kvar till pensionsåldern, vilket dock inte hindrar att han är den äldste sommargästen i Nyhamnsläge med sina 40 somrar.

— De första somrarna har jag bara ett vagt minne av. Jag kom hit med mina föräldrar. Jag vill minnas att vi var tre sommarfamiljer på den tiden, och då var det verkligen en idyll.

— Det var på den tiden då makrillen gick till på den här kusten, och det vimlade av fiskebåtar nere i hamnen. Det var inga små fångster som bärgades i land i Nyhamnsläge på den tiden. Nu finns här bara några få nöjesfiskare och av det gamla fina läget har blivit en badort. Men man trivs gott här ändå — det är väl den enda förklaringen till att man kommer tillbaka år efter år.

— Man får Nyhamnsläge i blodet, vilket väl inte minst bevisas av att mina söner av allt att döma också har sin lust till den här lilla skånska idyllen, säger docent Ström.



Lilla Karin Cronberg — en liten solstråle som gör livet soligt och glatt i den regndystra badorten — affischerar nere vid hamnen. Det skall bli traditionell sommarfest i Nyhamnsläge i dag med simtävlingar, kappseglingar och vattenlekar.

Detta underbara klipp från Helsingborgs Dagblad har vi lånat av Tin Ingvarson. Hon är själv med på badbilden ovan (Christine Cronberg).



Ett självklart val

Det är mycket att tänka på när man ska köpa eller sälja sitt hus. Det där kan vi. Tillsammans har vi 42 år i branschen och det finns ingen genväg till den kunskap och fingertoppskänsla som vi har samlat på oss under åren. Kullabygden är vår kärna. Det är här vi lever, bor och verkar. Men hela nordvästra Skåne är vår självklara marknad. Kontakta oss så hjälper vi dig att göra din bästa affär!

Välkommen att kontakta oss på
 042-33 08 09 eller info@lansbergs.se



LANSBERGS
 Leva och bo i Kullabygden
www.lansbergs.se

Köpmansgatan 1 A | 263 38 Höganäs | Tel 042-33 08 09
info@lansbergs.se

NYA S-CROSS ÄR HÄR! MED BOOSTERJET OCH NY DESIGN

Kraftfull design, Boosterjet turbomotorer 112 eller 140 hk och köregenskaper i toppklass. Nya S-CROSS är en rymlig och flexibel crossover. Ett perfekt val för vardag och en aktiv fritid.

NYA S-CROSS
 112 HK EXCLUSIVE FRÅN
184.900:-
 INKL. PEKSKÄRM MED SMARTPHONE LINKAGE, BACKKAMERA, NYCKELFRITT STARTSYSTEM, ACC M.M.

S-CROSS 4x4 FRÅN **199.900:-**

**ERBJUDANDE! VINTERDÄCK PÅ ALUFÄLG 2.900:-
 VID KÖP AV NY SUZUKI – VÄRDE UPP TILL 15.000:-***

TH BILGRUPPEN AB
 Din Suzuki-handlare i Helsingborg
 Telefon 042-16 50 50
 Hörnet Florettgatan/Mörsaregatan 10, Berga ind omr Helsingborg.
 Mån-Tors 9-18, Fre 9-17, Lör 11-14 www.thbilgruppen.se

MAZDA CX-3 LÅNGT KVAR ATT KÖRA. HURRA!

MAZDA CX-3 ÄR CROSSOVERN SOM GER LITE MER AV ALLT. Belönad med det eftertraktade designpriset Red Dot och generöst utrustad med det senaste inom infotainment och säkerhetssystem. Men det viktigaste av allt är köregenskaperna – så exakta och inspirerande att varje resa blir en upplevelse för alla sinnen. Svårt att beskriva, men lätt att uppleva. www.mazda.se

PRIS: FRÅN 172 900:-

Bränsledekl. bl. körning 5,2-6,3 l/100 km, CO₂ 136-146 g/km. Tioårs-garantin innefattar: 3 års fabriksgaranti samt 7 års förlängd garanti. Se fullständiga villkor på mazda.se. Priserbjudandet gäller t.o.m. 2016-10-31.

TH BILGRUPPEN AB
 Din Mazda-handlare i Helsingborg
 Telefon: 042-16 50 50
 Hörnet Florettgatan/Mörsaregatan 10
 Berga ind omr Helsingborg
 Må-To 9-18, Fr 9-17, LÖ 11-14 www.thbilgruppen.se

GRANNSAMVERKAN

Kan vi, tillsammans i vårt närområde, förhindra brott och därmed öka vår trygghet?

Den frågan ställde vi oss förra året, när vi i vissa områden hade besök av objudna gäster. Vid Byföreningens årsmöte i mars månad gästades vi av kommunpolis Ola Tufvesson som informerade om grannsamverkan. Förslagen som presenterades tilltalade oss och ansågs väl värda ett försök att få igång.

GRANNAR MOT BROTT är ett effektivt nätverk där Länsförsäkringar Skåne tillsammans med oss på orten, Höganäs kommun och polisen jobbar för ett tryggt och säkert boende.

Alla är välkomna att vara med oavsett vilket försäkringsbolag man är kund hos. Länsförsäkringar ställer helt gratis upp med stöd för att starta upp verksamheten samt tillhandahåller skyltar och dekalering som vi och våra grannar själva sätter upp för att visa att Grannsamverkan finns i området. Detta avskräcker objudna gäster.

VAD KRÄVS? För att komma igång ska det finnas en kontaktperson uppskriven på en lista för ett område, förslagsvis max 25-30 hushåll. Kontaktpersonens uppgift är att förmedla information om något inträffat i området och ta emot information från polisen och vidarebefordra denna. Av boende önskas att man i möjligaste mån följer de råd och anvisningar som Länsförsäkringar Skåne, kommun och polis ger. Det kan t.ex. röra sig om följande:

- Att se över lås i bostaden (inget krav på att byta lås).
- Dokumentera hemmet på något sätt genom märkning, fotografering eller förteckning över värdeföremål.
- Be grannen hjälpa till med praktiska bestyr som t.ex. gräsklippning, vattning av blommor och tömning av post när du åker bort.
- Arbeta för att levandegöra ditt område och på så sätt göra svårare för "buset" att ta sig fram.

HUR STARTAR MAN? Diskutera med grannarna för att höra om de är intresserade. Hör sedan av er till Länsförsäkringar så hjälper de till att komma igång. Utse en kontaktperson. En kontaktlista skapas. För att få hjälp med detta kan man ladda ner grannsamverkans-appen



Foto: Gunilla Wingertz

www.coyards.se/lfskane/ där man får information om hur man på ett enkelt sätt skapar sitt kontaktnät för området.

SÅ HÄR GJORDE VI

Jag erbjöd mig att ställa upp som kontaktperson för ett lagom stort område och kontaktade Länsförsäkringar: kenneth.johansson@lansforsakringar.se

Information om "Grannar mot brott" lades i brevlådorna och responsen blev god. I skrivande stund är vi på gång att erhalla skyltar och dekalering att sätta upp i kvarteret. I höst kallar Länsförsäkringar till ett möte för nya samverkansgrupper och dit är förstås även andra intresserade välkomna.

Om någon önskar tips på ett enkelt sätt att starta upp, hör gärna av er, tel 0709-724160.

Ann-Margret Nilsson
 kontaktperson för kvarteret Brovägen –
 Thin Jöns väg – Janne Petters väg.



Kullasnickaren AB
042-34 48 39 070-25 33 617

Ny- och ombyggnationer samt reparationer.

Vi utför även kakel- och klinkerarbeten.

www.kullasnickaren.se

Vi älskar värmepumpar!

Vårt arbete är vår passion. Därför blir vi så klart glada när oberoende undersökningar visar att det märks på våra värmepumpar. I Folksam's senaste rapport placerar vi oss i toppen och får utmärkelsen "Bra val".

Välkommen in till oss så ska vi berätta hur du får ett energismartare hus.

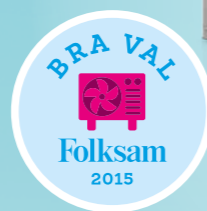

BEHRENS
ALTERNATIV ENERGI AB

Behrens Alternativ Energi AB
Brännerigatan 17, 263 37 Höganäs
www.aenergi.se

IVT
VÄRMEPUMPAR



Lär dig segla i sommar!

I sommar kommer det vara seglarskola i hamnen här i Nyhamnsläge.

Det finns olika kurser beroende på hur mycket man har seglat, en nybörjarkurs och en fortsättningskurs. Det kommer då finnas möjlighet att segla optimistjollar, fevor och en yngling.

Nytt för i år är att vi har fått in 3 fevor! Feva är en tvåmansjolle med både fock och storsegel, det finns även en gennaker.

Vi kommer också ha massor av olika aktiviteter och lekar.

Seglarskolan kommer pågå under två perioder:

v. 25-26 (18/6 - 30/6)

v. 28-29 (10/7 - 21/7)

För mer information inklusive anmälan:
www.nyhamnsbyalag.se/rode-orm/



Ester Blandford, Axel Fors, Hanna Jarlsmark

Foto: Christian Blandford

Stor uppslutning i hamnen

Två lördagar i maj var det extra mycket aktivitet i hamnen när Byalaget i Nyhamnsläge hamn hade sina arbetsdagar.

Trädäck tjärades, vita stenar målades om, ruffen städades invändigt och fick en ny omgång färg utvändigt, ogräs rensades, gräs klipptes, allt möjligt annat underhållsarbete pågick ute på piren och Røde Orm pysslade om sina jollar och annan utrustning. Gammal som ung deltog och korv, kaffe och hembakt vetebröd som bjöds av Hamnens vänner smakade gott.

Gunilla Wingertz



Marielle Andersson Gueye, Monica Terjestam, Karen Margrete Larsen och Sören Christiansen.

Foto: Calle Ringdahl



SPARBANKSSTIFTELSEN
GRIPEN

i samarbete med Swedbank

Nya i byföreningens styrelse

Ylva Runnström



Foto: Ylva Runnström

- Jag har bott i Nyhamnsläge sedan år 1990 och vår dotter Ronja har fått växa upp här, vilket känns underbart.

- Segling och naturen är något vi i familjen uppskattar och under flera år var jag sekreterare i båtklubben Röde Orm.

-Jag har, alltför länge, veckopendlat till mitt arbete, men är nu tillbaka i Nyhamnsläge.

Det är underbart att få bo här på kullahalvön.

Ylva Runnström

Anne Avén



Foto: Calle Ringdahl

- Det är nu 29 år sedan flyttlasset gick från Göteborg och familjen slog sig ned här i vår fina och barnvänliga by.

- Förutom att jag blivit invald i byföreningens styrelse kommer jag att överta rollen som redaktör för Nyhamnsbladet och ansvara

för föreningens webbsida - roliga utmaningar som jag hoppas gå i land med.

Anne Avén

Valborgsmässoafton



En av våra mest inövade traditioner - Valborgsfirandet - fick i år en fin inramning med det vackra, men något kyliga vädret.

Byföreningens ordförande hälsade alla välkomna och Höganäs Manskör sjöng "Sköna maj" och andra vackra sånger. Sedan kom Brunnby FF:s ungdomar med fackeltåget och tände bålet, som gav god värme i många timmar.

Text och bild
Eldvakten

Välkommen till biblioteket i Nyhamnsläge!

Öppettider 1 juni till 30 augusti:
Måndagar och torsdagar 15.00 - 19.00

SOMMARBOKEN

Alla barn mellan 6 och 16 år som läser 5 böcker får en bok gratis.

Sommarboken är i år gemensam för alla bibliotek i Familjen Helsingborg. Detta innebär att du kan hämta ditt häfte på ett bibliotek och lämna det på ett annat, även i en annan kommun. Sommarboken avslutas som vanligt med en sommarboksfest med roliga aktiviteter och chansen att vinna biobiljetter.

Vi finns på Nyhamnsskolan, Eleshultsvägen 24
www.bibliotekfh.se

Maria Andersson
Bibliotekarie

#1/17 NYHAMNSBLADET

REDAKTION

Gunilla Wingertz (redaktör), Anne Avén (layout), Axel Bergenfelt, Ann-Margret Nilsson (annonser), Calle Ringdahl (foto)

ANSVARIG UTGIVARE

Axel Bergenfelt

TRYCK

Indieprints i Höganäs - www.indieprints.se

SKRIV TILL REDAKTIONEN

Hör gärna av er med synpunkter och text/ bild till:
Anne Avén, tel 0763-202011
anne_aven@hotmail.com

ANNONSERING

Nyhamnsbladet kommer ut 2 gånger om året och delas ut till samtliga hushåll och näringsidkare i Nyhamnsläge. Bladet finns dessutom som pdf på www.nyhamnslage.nu

ANNONSPRISLISTA

ANNONSFORMAT	B x H mm	PRIS
1/1 sida (baksidan)	179 x 257	2.200:-
1/2 sida	178 x 120	1000:-
1/4 sida	86 x 120	700:-
1/8 sida	86 x 58	500:-
TIDNINGENS FORMAT	210 x 297, A4	

FÖR ANNONSERING KONTAKTA

Ann-Margret Nilsson, tel 0709 724160
Mailadress: attarp1319hotmail.com
Annonsmaterial lämnas i form av tryckfärdig PDF (PDF X1 anpassad för FOGRA39)

BYFÖRENINGENS STYRELSE:

AXEL BERGENFELT – ORDFÖRANDE
MARTIN BERGENSTRÖM
RONNY HAGDAHL
SVERKER INGVARSON
BOJAN KOS
ANN-MARGRET NILSSON
STEFAN SVENSSON
YLVA RUNNSTRÖM
ANNE AVÉN



Nyhamns byförening har sitt ursprung i Nyhamns Badortsförening. Byföreningens verksamhet spänner över hela Nyhamnsläge.

- Valborgsfirande på fäladen norrut
- Strandmiljön med tångrensning vid behov
- Underhåll av brygga och flotte
- Midsommarfirande på ängen bredvid bryggan
- Nyhamnsbladet två gånger per år
- Byrådsmöten (med andra byföreningar och kommunen)
- Julgranen
- Föra dialog med Höganäs kommun i frågor som rör Nyhamnsläge
- Olika projekt, t ex byggandet av en toalett i närheten av badbryggan, nya bänkar vid stranden
- Att skapa ett forum för utveckling och bevarande av byn

KONTAKTA NYHAMNS BYFÖRENING

nyhamnsbyforening@gmail.com
Tel till ordförande Axel Bergenfelt: 0734-374244

www.nyhamnslage.nu

Anmäl dig som prenumerant på webbsidan så missar du ingen viktig information!

NYHAMNS BYFÖRENING

SÅ STÖDGER DU BYFÖRENINGENS VERKSAMHET

- Medlemsavgift för 2017 (enskild person): **117:- kr** och hushåll: **217:- kr**
- Bidrag till Tångfonden (tångrensning på stranden vid badbryggan): **valfritt belopp**
- Bidrag till Bryggfonden (reparation och underhåll av badbryggan): **valfritt belopp**
- Övrigt bidrag (exempelvis till Nyhamnsbladet eller annat): **valfritt belopp**

Det går bra att betala till Nyhamns Byförening på
Bg 5436-8485

Swish Nr. 123 174 44 08

Glöm inte att ange betalningsavsändare!





**Tack för att du
handlar hos oss!**



**Öppet alla dagar 8-20
Maj - september 8-21**

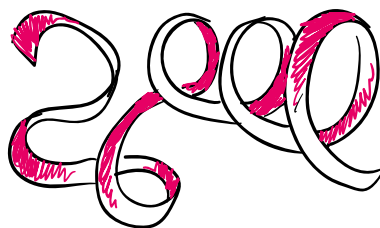
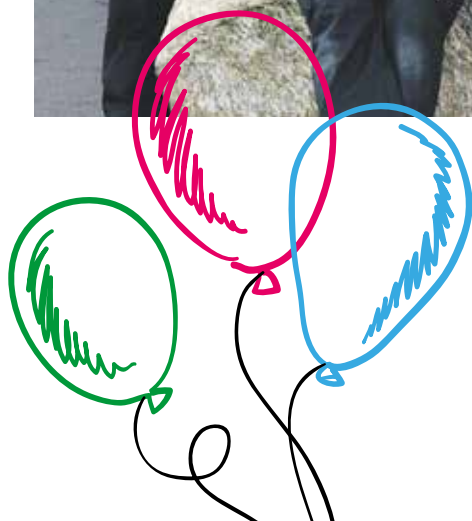

ICA
nära
Skeppet

